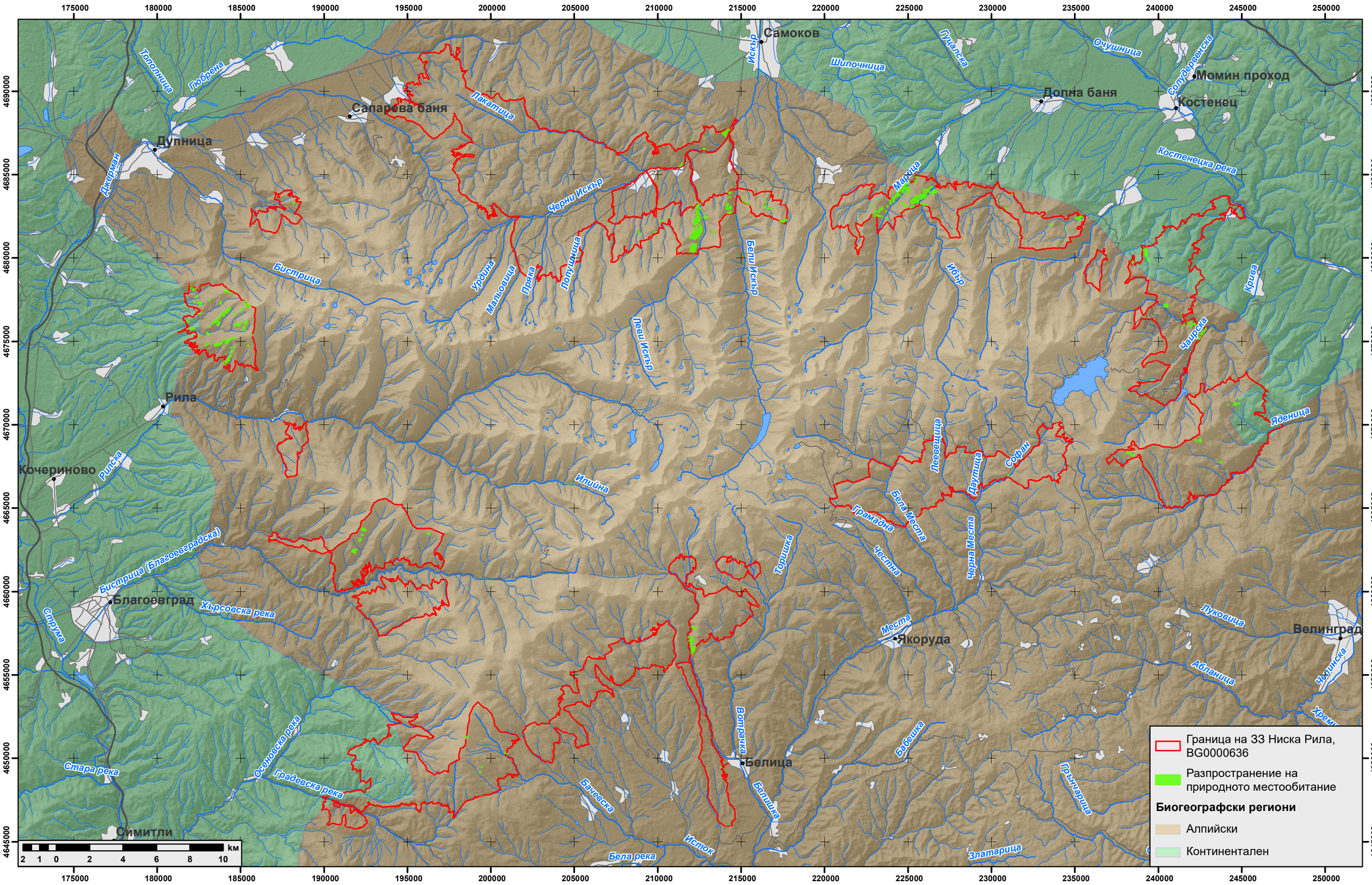Карта на разпространението на природно местообитание 8220 Хазмофитна растителност по силикатни скални склонове (2024)