# ОБЩ УСТРОЙСТВЕН ПЛАН НА ГРАД САМОКОВ И КРАЙГРАДСКАТА ТЕРИТОРИЯ - окончателен проект М 1:10 000




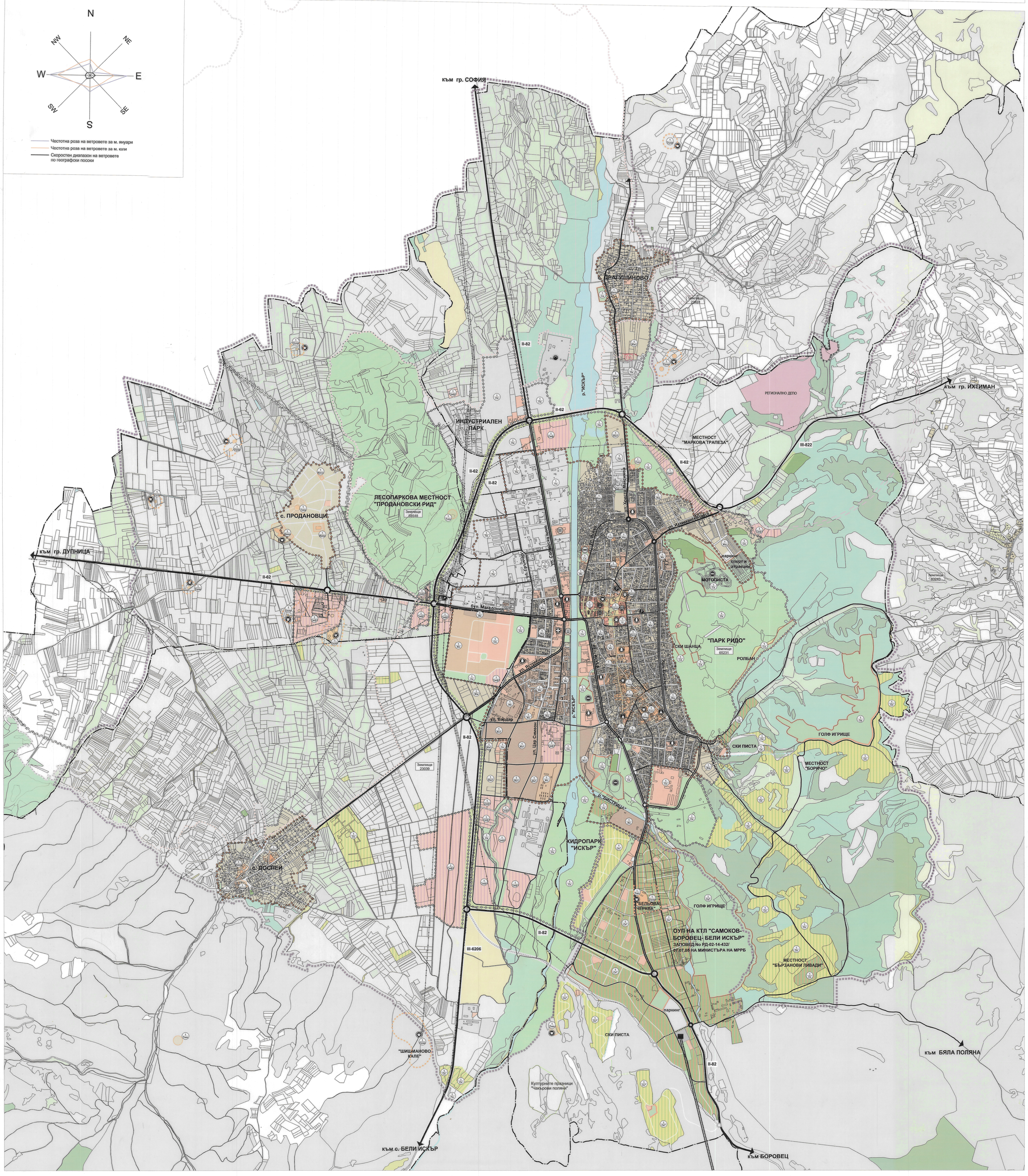


## КОМУНИКАЦИОННО-ТРАНСПОРТНИ ЕЛЕМЕНТИ

- II-82 РЕПУБЛИКАНСКИ ПЪТИЩА II КЛАС
- II-82 АЛТЕРНАТИВНО ТРАСЕ НА ОБХОДЕН ПЪТ II-82 (СОФИЯ-БОРОВЕЦ) ПРЕЗ РАЙОНА НА "НИСЪК БОРОВЕЦ"
- III-822 РЕПУБЛИКАНСКИ ПЪТИЩА III КЛАС
- ОБЩИНСКИ ПЪТИЩА
- ЗЕМЕДЕЛСКИ И ГОРСКИ ПЪТИЩА
- УЛИЦИ III КЛАС
- УЛИЦИ IV КЛАС
- ВТОРОСТЕПЕННИ УЛИЦИ

## ИНЖЕНЕРНА ИНФРАСТРУКТУРА

- ЕЛЕКТРОПРОВОДИ
- КАБИНКОВА ВЪЖЕНА ЛИНИЯ
- СЕДАЛКОВА ВЪЖЕНА ЛИНИЯ

## УРБАНИЗИРАНИ ТЕРИТОРИИ
## УРОЙСТВЕНИ ЗОНИ, ТЕРИТОРИИ И УСТРОЙСТВЕНИ РЕЖИМИ

- ЖИЛИЩНА УСТРОЙСТВЕНА ЗОНА С НИСКО ЗАСТРОЯВАНЕ
- ЖИЛИЩНА УСТРОЙСТВЕНА ЗОНА С НИСКО ЗАСТРОЯВАНЕ СЪС ЗАНИЖЕНИ ПОКАЗАТЕЛИ
- ЖИЛИЩНА УСТРОЙСТВЕНА ЗОНА СЪС СРЕДНО ЗАСТРОЯВАНЕ
- ЖИЛИЩНА УСТРОЙСТВЕНА ЗОНА С КОМПЛЕКСНО ЗАСТРОЯВАНЕ
- ЖИЛИЩНА УСТРОЙСТВЕНА ЗОНА С КОМПЛЕКСНО ЗАСТРОЯВАНЕ СЪС ЗАНИЖЕНИ ПАРАМЕТРИ
- ЖИЛИЩНА УСТРОЙСТВЕНА ЗОНА С НИСКО ЗАСТРОЯВАНЕ СЪС СПЕЦИФИЧНИ ИЗИСКВАНИЯ
- ЖИЛИЩНА УСТРОЙСТВЕНА ЗОНА С НИСКО ЗАСТРОЯВАНЕ С ОБЕКТИ НА НЕДВИЖИМОТО КУЛТУРНО НАСЛЕДСТВО
- ПРЕДИМНО ПРОИЗВОДСТВЕНА УСТРОЙСТВЕНА ЗОНА
- УСТРОЙСТВЕНА ЗОНА ЗА ОБЩЕСТВЕНО-ОБСЛУЖВАЩИ ДЕЙНОСТИ
- СМЕСЕНА ЦЕНТРАЛНА ЗОНА
- СМЕСЕНА ЦЕНТРАЛНА ЗОНА С ОБЕКТИ НА НЕДВИЖИМОТО КУЛТУРНО НАСЛЕДСТВО
- СМЕСЕНА МНОГОФУНКЦИОНАЛНА ЗОНА
- СМЕСЕНА МНОГОФУНКЦИОНАЛНА ЗОНА СЪС ЗАНИЖЕНИ ПАРАМЕТРИ
- ЗОНА ЗА ПАРКОВЕ, ГРАДИНИ И ОЗЕЛЕНЯВАНЕ
- ЗОНА ЗА СПОРТ И АТРАКЦИИ
- РЕКРЕАЦИОННА УСТРОЙСТВЕНА ЗОНА ЗА КУРОРТНИ ДЕЙНОСТИ
- РЕКРЕАЦИОННА УСТРОЙСТВЕНА ЗОНА ЗА ВАКАНЦИОННО СЕЛИЩЕ
- ЗОНА ЗА ДРУГИ КУРОРТНИ ДЕЙНОСТИ- ГОЛФ КОМПЛЕКС
- РЕКРЕАЦИОННА УСТРОЙСТВЕНА ЗОНА ЗА КУРОРТНИ ДЕЙНОСТИ (ОУП КТЛ "САМОКОВ-БОРОВЕЦ-БЕЛИ ИСКЪР")
- РЕКРЕАЦИОННА УСТРОЙСТВЕНА ЗОНА ЗА ВАКАНЦИОННО СЕЛИЩЕ (ОУП КТЛ "САМОКОВ-БОРОВЕЦ-БЕЛИ ИСКЪР")
- ЗОНА ЗА ДРУГИ КУРОРТНИ ДЕЙНОСТИ- ГОЛФ КОМПЛЕКС (ОУП КТЛ "САМОКОВ-БОРОВЕЦ-БЕЛИ ИСКЪР")

## ПОЗЕМЛЕНИ ИМОТИ СЪС САМОСТОЯТЕЛЕН УСТРОЙСТВЕН РЕЖИМ

- ЗА ПЛОЩАДИ И ПЕШЕХОДНИ ПЛОЩИ
- ЗА ГРОБИЩНИ ПАРКОВЕ
- ЗА ТРАНСПОРТНАТА ИНФРАСТРУКТУРА
- ЗА ТЕХНИЧЕСКАТА ИНФРАСТРУКТУРА
- С ОБЕКТИ НА НЕДВИЖИМОТО КУЛТУРНО НАСЛЕДСТВО
- ЗА СЕЛСКОСТОПАНСКО ПРОИЗВОДСТВО
- ЗА ОБЩЕСТВЕНО ОБСЛУЖВАНЕ
- ЗА ПАРКОВЕ, ГРАДИНИ И ОЗЕЛЕНЯВАНЕ
- ЗА СКИ ПИСТИ
- ЗА ИЗОЛАЦИОННО ОЗЕЛЕНЯВАНЕ

## ЗЕМЕДЕЛСКИ ТЕРИТОРИИ

- ОБРАБОТВАЕМИ ЗЕМЕДЕЛСКИ ЗЕМИ- НИВИ
- ОБРАБОТВАЕМИ ЗЕМЕДЕЛСКИ ЗЕМИ- ЛИВАДИ
- ОБРАБОТВАЕМИ ЗЕМЕДЕЛСКИ ЗЕМИ- ТРАЙНИ НАСАЖДЕНИЯ
- НЕОБРАБОТВАЕМИ ЗЕМЕДЕЛСКИ ЗЕМИ- ДЕРЕТА, ОВРАЗИ И ДР.
- ПАСИЩА И ПОЛЯНИ

## ГОРСКИ ТЕРИТОРИИ

- ГОРИ С ДЪРВОПРОИЗВОДИТЕЛНИ ФУНКЦИИ
- ГОРИ СЪС СПЕЦИАЛНО ПРЕДНАЗНАЧЕНИЕ

## ЗАЩИТЕНИ ТЕРИТОРИИ

- ТЕРИТОРИИ ЗА ПРЕВАНТИВНА УСТРОЙСТВЕНА ЗАЩИТА ЗА АРХЕОЛОГИЧЕСКО ПРОУЧВАНЕ (Tпуза)
- ЗАЩИТЕНИ ТЕРИТОРИИ ЗА ОПАЗВАНЕ НА НЕДВИЖИМОТО КУЛТУРНО НАСЛЕДСТВО
- ЗАЩИТЕНА ЗОНА ПО НАТУРА 2000 (по директивата за птиците)
- ВОДНИ ПЛОЩИ И ТЕЧЕНИЯ

## НАРУШЕНИ ТЕРИТОРИИ

- ДЕПО ЗА ТВЪРДИ БИТОВИ ОТПАДЪЦИ
- НАРУШЕНИ ТЕРИТОРИИ ЗА ВЪЗСТАНОВЯВАНЕ И РЕКУЛТИВАЦИЯ (СМЕТИЩА)

## ГРАНИЦИ

- ОБХВАТ НА РАЗРАБОТКАТА
- СЪЩЕСТВУВАЩА СТРОИТЕЛНА ГРАНИЦА НА НАСЕЛЕНИ МЕСТА
- НОВА СТРОИТЕЛНА ГРАНИЦА НА НАСЕЛЕНИ МЕСТА
- ГРАНИЦА НА ЗЕМЛИЩЕ
- ГРАНИЦА НА ЗАЩИТЕНА ЗОНА ПО НАТУРА 2000 (по директивата за птиците)
- ХИГИЕННО - ЗАЩИТНА ЗОНА ЗА РЕГИОНАЛНО ДЕПО ЗА ТБО

- УЧИЛИЩА
- БОЛНИЦИ
- ОБЕКТИ НА КУЛТУРАТА
- ОБЕКТИ НА АДМИНИСТРАЦИЯТА
- ПОЩИ
- ОБЕКТИ СВЪРЗАНИ С ОБЩЕСТВЕНИЯ РЕД
- ТЪРГОВСКИ ОБЕКТИ
- КУЛТОВИ ОБЕКТИ
- СПОРТНИ ОБЕКТИ
- АВТОГАРИ
- ЕЛЕКТРОСНАБДИТЕЛНИ ПОДСТАНЦИИ
- ПРЕЧИСТВАТЕЛНИ СТАНЦИИ
- НЕДВИЖИМИ КУЛТУРНИ ЦЕННОСТИ

**ПРАВИЛА И НОРМАТИВИ ЗА УСТРОЙСТВО И ЗАСТРОЯВАНЕ**

| Устройствена категория | Устройствени параметри | | | | Начин на застрояване | Индекс |
|---|---|---|---|---|---|---|
| | максимална плътност на застр. в % | максимален Кинт | минимална озеленена площ в% | Максимална кота корниз в м. | | |
| 1 | 2 | 3 | 4 | 5 | 6 | 7 |
| **ЖИЛИЩНИ ТЕРИТОРИИ** | | | | | | **Ж** |
| 1. Жилищна устройствена зона с комплексно застрояване | 40 / 60 | 1.5 / — | 40 / — | 15 за жил. и общ. сгради | Комплексно - в големи УПИ и свободно в индивид. УПИ | **Жк** |
| 2. Жилищна устройствена зона с комплексно застрояване със занижени параметри | 30 | 0.8 | 60 | 10 за жил. и общ. сгради | Комплексно - в големи УПИ и свободно в индивид. УПИ | **Жк1** |
| 3. Жилищна устройствена зона с малка височина | 40 / 20÷60 | 1.2 | 50 / 10÷60 | 10 | Свободно или свързано | **Жм** |
| 4. Жилищна устройствена зона с малкоетажно застрояване със занижени параметри | 30 / 70 | 0.8 / 2. | 60 / 30 | 7.0 / — | Свободно / — | **Жм1** / **Ос** |
| 5. Жилищна устройствена зона с ниско застрояване със специфични правила и нормативи на устройство и застрояване (СПН) | Определят се с ПУП, доказващи целесъобразността на решението | | | | Свободно или свързано | **Жм сп** |
| 6. Жилищна устройствена зона с ниско застрояване с обекти на недвижимото културно наследство | Определят се с ПУП (РУП), съгласувани с Министерството на културата. | | | | Свободно или свързано | **Жмнкн** |
| **ТЕРИТОРИИ ЗА РЕКРЕАЦИОННИ ДЕЙНОСТИ** | | | | | | **О** |
| 7. Рекреационна устройствена зона за курортни дейности | 30 | 0.8 | 60 | 10 | Свободно | **Ок** |
| 8. Рекреационна устройствена зона за ваканционно селище | 20 | 0.4 | 70 | 7 | Свободно и свързано | **Ос** |
| 9. Рекреационна устройствена зона за други рекреации | 10 | 0.3 | 70 | | Свободно | **Од** |
| **СМЕСЕНИ ТЕРИТОРИИ** | | | | | | **Ц** |
| 10. Смесена централна устройствена зона | 60 | 2.0 | 20 | 15 | Свободно или свързано | **Ц** |
| 11. Смесена централна устройствена зона с обекти на недвижимото културно наследство | 60 | 2.0 | 20 | 15 | Свободно или свързано в два имота | **Ц нкн** |
| 12. Смесена многофункционална устройствена зона | 60 | 1.8 | 30 | 15 | Свободно или свързано | **Смф** |
| 13. Смесена многофункционална устройствена зона със занижени параметри | 40 | 1.2 | 50 | 12 | Свободно или свързано | **Смф1** |
| **ТЕРЕНИ ЗА ОБЩЕСТВЕНО ОБСЛУЖВАНЕ** | | | | | | **Оо** |
| 14. За детски заведения | 30 | 0.60 | 40 | | Свободно | |
| 15. За училище | 40 | 1.20 | 20 | | | |
| 16. За социални грижи | 30 | 1.20 | 40 | | | |
| 17. За административни услуги, търговия, обществено хранене, битови услуги и други обществено обслужващи дейности | 50 | 2.0 | 40 | | | |
| **ПРОИЗВОДСТВЕНИ ТЕРИТОРИИ** | | | | | | **П** |
| 18. Предимно производствена устройствена зона | 60 | 2.0 | 20 | | Свободно или групово | **Пп** |
| **ТЕРИТОРИИ И САМОСТОЯТЕЛНИ ТЕРЕНИ НА ЗЕЛЕНАТА СИСТЕМА** | | | | | | |
| 19. Устройствена зона за паркове, градини и озеленяване | | | | | | **Оз** |
| 20. Гробищен парков | | | | | | |
| **ТЕРИТОРИИ ЗА СПОРТ И АТРАКЦИИ** | | | | | | |
| 21. Зона за спорт и атракции | 10 | 0.20 | 60 | | | **Са** |
| **ЗАЩИТЕНИ ТЕРИТОРИИ ЗА ОПАЗВАНЕ НА НЕДВИЖИМОТО КУЛТУРНО НАСЛЕДСТВО** / **ЗАЩИТЕНИ ТЕРИТОРИИ ЗА ОПАЗВАНЕ НА НЕДВИЖИМО КУЛТУРНО НАСЛЕДСТВО - АРХЕОЛОГИЯ** | | | | | | **Тнкн, Тнки а** |
| **ТЕРИТОРИИ ЗА ПРЕВАНТИВНА УСТРОЙСТВЕНА ЗАЩИТА ЗА АРХЕОЛОГИЧЕСКО ПРОУЧВАНЕ** | | | | | | **Тпузап** |

| Елементи на територията на населеното място | Съществуващо положение | | | Предвидено по устройствения план | | |
|---|---|---|---|---|---|---|
| | общ площ в ха. | % от общ площ | на жител кв.м. | общ площ в ха. | % от общ площ | на жител кв.м. |
| **I. СЕЛИЩНА (ГРАДСКА) ТЕРИТОРИЯ** | | | | | | |
| **1. Нето терени за обитаване (жилищни квартали)** | **287,52** | **41,30%** | **89,85** | **334,13** | **24,42%** | **71,88** |
| 1.1. жилищно ниско застрояване (Жм) и жилищно ниско застрояване със занижени показатели (Жм1) | | | | 229,76 | 16,79% | 57,44 |
| 1.2. жилищно средно застрояване | | | | 27,8 | 2,03% | 6,95 |
| 1.3. жилищно комплексно застрояване | | | | 38,2 | 2,79% | 9,55 |
| 1.4. жилищно комплексно застрояване със занижени показатели | | | | 38,37 | 2,80% | 9,59 |
| **2. Терени за обществено обслужване, в т.ч. за:** | **35,81** | **5,14%** | **11,19** | **58,71** | **4,29%** | **14,68** |
| 2.1. образование, здравеопазване, социално подпомагане, култура, наука и научно обслужване | 19,06 | 2,74% | 5,95 | 20,54 | 1,50% | 5,14 |
| 2.2.делово и административно обслужване | 1,82 | 0,26% | 0,57 | 20,59 | 1,51% | 5,15 |
| 2.3. многофункционална и спортна зала | 1,28 | 0,18% | 0,40 | 1,28 | 0,09% | 0,32 |
| 2.4. търговия и други | 13,66 | 1,96% | 4,27 | 16,3 | 1,19% | 4,08 |
| **3. Терени на производствените обекти** | **140,48** | **20,18%** | **43,90** | **221,15** | **16,17%** | **55,29** |
| **4. Терени на трансп. техн. инфраструктура, в т.ч. на:** | **118,43** | **17,01%** | **36,60** | **198,6** | **14,52%** | **49,65** |
| 4.1. първостепенната уличната мрежа | 6,222 | 0,89% | 1,94 | 29,26 | 2,14% | 7,32 |
| 4.2. второстепенната уличната мрежа и паркинги | 86,88 | 14,20% | 30,90 | 165,78 | 12,12% | 41,45 |
| 4.3. релсовия път | 10,21 | 1,47% | 3,19 | 0 | 0,00% | 0,00 |
| 4.4.терени за автомобилен транспорт | 1,31 | 0,19% | | 1,31 | 0,10% | 0,33 |
| 4.5. площадни пространства | 1,82 | 0,26% | 0,57 | 2,25 | 0,16% | 0,56 |
| **5. Терени на инженерна техническа инфраструктура** | **0** | **0,00%** | **0,00** | **0,78** | **0,06%** | **0,20** |
| **6. Озеленени площи, в т.ч. :** | **25,01** | **3,59%** | **7,82** | **329,27** | **24,07%** | **82,32** |
| 6.1. градски градини и други озеленени площи | 23,82 | 3,42% | | 116,98 | 8,55% | 29,25 |
| 6.2. лесопарк "Ридо" | | | | 128,15 | 9,37% | 32,04 |
| 6.3. хидропарк "Искър" (Паго) | | | 0,00 | 77,02 | 5,63% | 19,26 |
| 6.4. гробищен парков | 1,19 | 0,17% | | 7,12 | 0,52% | 1,78 |
| **7.Терени за спорт** | **10,18** | | **3,18** | **40,2** | **2,94%** | **10,05** |
| **8. Терени за специални нужди (МО)** | **53,82** | **7,69%** | **16,73** | **0** | **0,00%** | **0** |
| **9. Други терени за усвояване, в т.ч.:** | | **0,00%** | | **144,62** | **10,56%** | **36,13** |
| 9.1. Смесена многофункционална зона (Смф) | | | | 9,52 | 0,70% | 2,38 |
| 9.2. Смесена многофунц. зона със занижени показатели (Смф1) | | | | 135 | 9,87% | 33,75 |
| **10.Речни течении** | **25,21** | **3,62%** | **7,88** | **40,71** | **2,98%** | **10,18** |
| **ОБЩА ПЛОЩНА СЕЛ. ТЕРИТОРИЯ ( т.1 до т.10 вкл.)** | **696,16** | **99,54%** | **217,55** | **1368,07** | **100,00%** | **342,02** |
| **II. ИЗВЪНСЕЛИЩНА (КРАЙГРАДСКА) ТЕРИТОРИЯ** | | | | | | |
| **11. Терени на селата** | **144,60** | **3,22%** | **45,19** | **161,01** | **4,22%** | **40,25** |
| **12. Терени за застрояване извън населените места** | **106,22** | **2,37%** | **33,19** | **303,85** | **7,97%** | **75,96** |
| 12.1. ваканционни селища (Ос) | | 0,00% | 0,00 | 143,10 | 3,76% | 11,34 |
| 12.2. курортни зона (Ок) | | 0,00% | 0,00 | 9,58 | 0,25% | 12,69 |
| 12.3. за друг вид рекреации (Од) | | 0,00% | | 36,30 | 0,95% | 9,08 |
| 12.4. за хидропарк "Струма"(Оз) | | 0,00% | 0,00 | 50,76 | 1,33% | 0,99 |
| 12.5. за спорт | 21,11 | 0,47% | 6,60 | | 0,00% | 0,43 |
| 12.6. за ски писта | 3,97 | 0,09% | 1,24 | 3,97 | 0,10% | 5,90 |
| 12.7. за недвижима археологическа ценност | 1,70 | 0,04% | 0,53 | 1,70 | 0,04% | 8,71 |
| 12.8. промишленост, (в т.ч. селскостопански дворове) | 44,60 | 0,99% | 13,94 | 23,60 | 0,62% | 7,38 |
| 12.9. друг вид застрояване | 34,84 | 0,78% | 10,89 | 34,84 | 0,91% | 8,71 |
| **13.Специални терени** | **30,68** | **0,86%** | **12,09** | | **0,00%** | **0,00** |
| **14. Гробища** | **6,45** | **0,14%** | **2,02** | **0,02** | **0,00%** | **0,01** |
| **15. Земеделски територии, в т.ч.:** | **3335,30** | **74,35%** | **1042,28** | **2808,30** | **73,63%** | **702,08** |
| 15.1. обработваеми земи - ниви, трайни насаждения | 2737,60 | 61,03% | 855,59 | 2352,85 | 61,69% | 588,21 |
| 15.2. необработвани земи - пасища, мери и др. | 571,47 | 12,74% | 178,58 | 429,96 | 11,27% | 107,49 |
| 15.3. за земеделски труд и отдих (§4 от ПЗР на ЗСПЗЗ) | 11,61 | 0,26% | 3,63 | 11,12 | 0,29% | 2,78 |
| 15.4. дерета, оврази,просеки | 14,37 | 0,32% | 4,49 | 14,37 | 0,38% | 3,59 |
| **16. Горски територии, в т.ч.:** | **666,30** | **14,83%** | **207,91** | **434,85** | **11,40%** | **108,71** |
| 16.1. склонални гори | | 0,00% | 0,00 | **305,45** | 8,01% | 76,36 |
| 16.2. защитни гори | | 0,00% | 0,00 | **80,20** | 1,32% | 29,67 |
| 16.3. специални гори - рекреационни | | 0,00% | 0,00 | **76,14** | 2,00% | 19,04 |
| 16.4. горски земи | | 0,00% | 0,00 | **3,06** | 0,08% | 0,77 |
| **17. Нарушени територии за възстановяване - кариери и сметище** | **7,58** | **0,17%** | **2,37** | **7,58** | **0,20%** | **1,90** |
| **18. Водни течения и водни площи** | **102,10** | **2,28%** | **31,91** | **31,91** | **0,84%** | **7,98** |
| **19. Терени на транспортна инфраструктура** | **66,76** | **1,49%** | **20,86** | **20,86** | **0,55%** | **5,22** |
| 19.1. Републиканска пътна мрежа | 14,30 | 0,32% | 3,58 | 18,20 | 0,48% | |
| 19.2. Общинска пътна мрежа | 14,89 | 0,33% | 4,65 | 14,89 | 0,39% | |
| 19.3. Полски пътища и селскостопански водостопански пътища | 37,57 | 0,84% | 11,74 | 35,40 | 0,93% | |
| **20. Терени на инженерна инфраструктура** | **12,95** | **0,29%** | **4,05** | **12,95** | **0,34%** | **3,24** |
| **21. Регионално депо за ТБО** | | **0,00%** | **0,00** | **32,76** | **0,86%** | **8,18** |
| **ОБЩА ПЛОЩ НА КРАЙГРАДСКАТА ТЕРИТОРИЯ ( т.11 до т.21 вкл.)** | **4485,94** | **100,00%** | **1401,86** | **3814,03** | **100,00%** | **953,51** |
| **ОБЩА ПЛОЩ НА ГРАДСКАТА И КРАЙГРАДСКАТА ТЕРИТОРИЯ ( I+II = т.1 до т.21 вкл.)** | **5182,10** | | | **5182,10** | | |

ПЛАНЪТ Е ОДОБРЕН С РЕШЕНИЕ №1149 ПО ПРОТОКОЛ №28/21.11.2013

ПРЕДСЕДАТЕЛ НА ОБЩИНСКИ СЪВЕТ САМОКОВ: .....
/СИЛВИЯ СТОЙЧЕВА/

Обнародван в ДВ бр. 4 от 14.01.2014

| | | |
|---|---|---|
| НАЦИОНАЛЕН ЦЕНТЪР ЗА ТЕРИТОРИАЛНО РАЗВИТИЕ - ЕАД | | |
| ОБЕКТ | ОБЩ УСТРОЙСТВЕН ПЛАН НА ГРАД САМОКОВ И КРАЙГРАДСКАТА ТЕРИТОРИЯ | |
| ВЪЗЛОЖИТЕЛ | ОБЩИНА САМОКОВ | |
| ПРОЕКТАНТСКИ КОЛЕКТИВ | доц. д-р арх. Борислав Борисов | ФАЗА: Окончателен проект |
| | д-р арх. Петко Евреев | |
| | инж. Елмира Бабачева | |
| | арх. Стойчо Мотев | |
| | д-р инж. Юлия Спиридонова | МАЩАБ 1:10 000 |
| | урб. Милен Колев | |
| | инж. Надежда Ярловски | |
| | ик.геогр. Димитър Димитров | |
| | ландш. арх. Красина Цекова | ДАТА 2013 г. |
| | инж. Светла Василева | |
| | ек. Емил Никитов | |
| ИЗП.ДИРЕКТОР | проф. д-р арх. Веселина Трова | |